ファッション＆ライフスタイルメディア

marie claire digital

2025年4-9月版
読売新聞東京本社
イノベーション本部

©2025 THE YOMIURI SHIMBUN. All rights reserved. Ver.202504-09

読売新聞社が運営するテーマ別サイトの比較

読売新聞社が運営する各サイトのターゲット別マッピングです

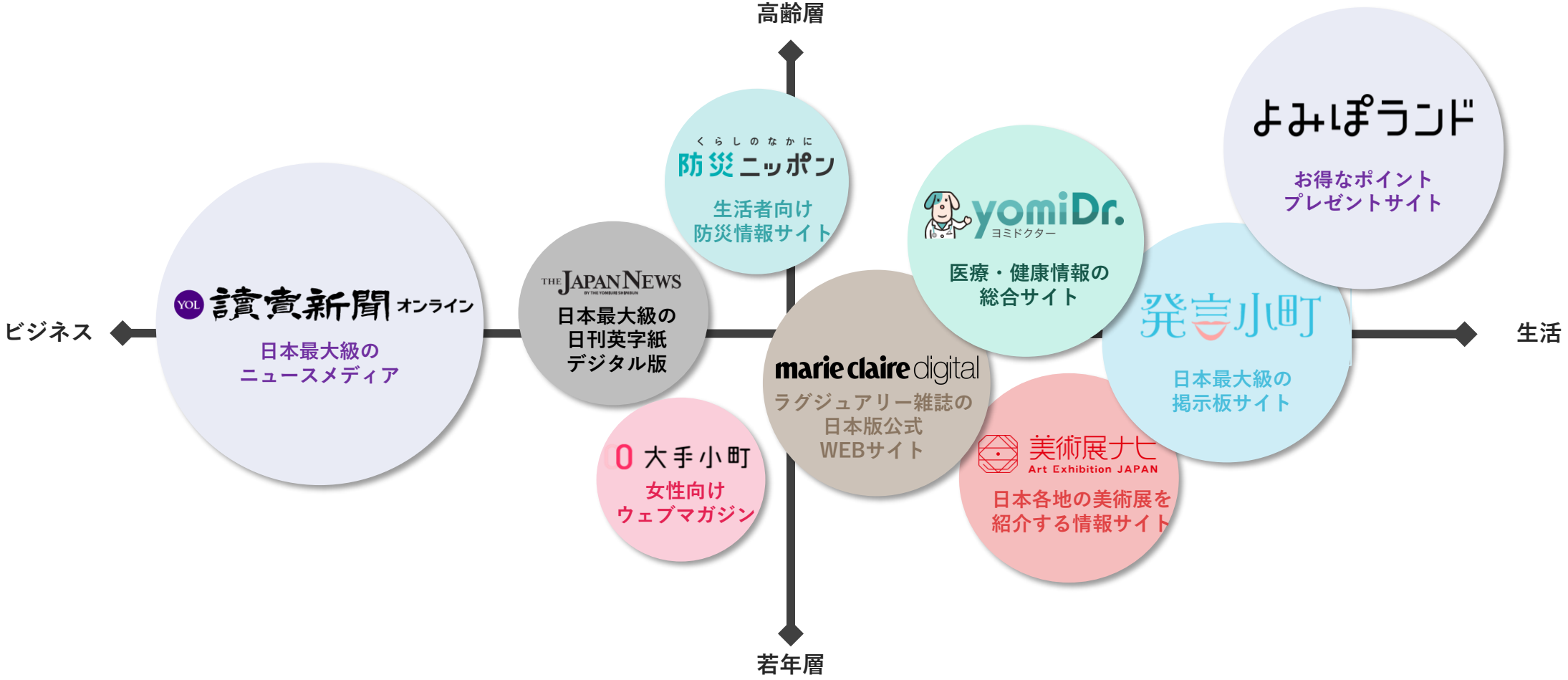

©2025 THE YOMIURI SHIMBUN. All rights reserved. Ver.202504-09

marie claire digital

marie claire digital

ファッションや美容を中心にしたライフスタイルメディア

世界29の国・地域とのネットワークを生かしたライフスタイル情報が充実

▮主なターゲット

豊かなライフスタイルを求める富裕層

▮月間PV/UU数

約 36.1万 PV / 約 22.1万 UU

※2025年1～3月平均Data from Google Analytics

▮ユーザー属性

男女比

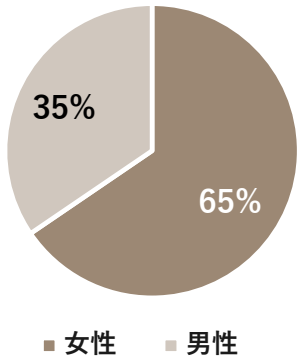

年齢比率

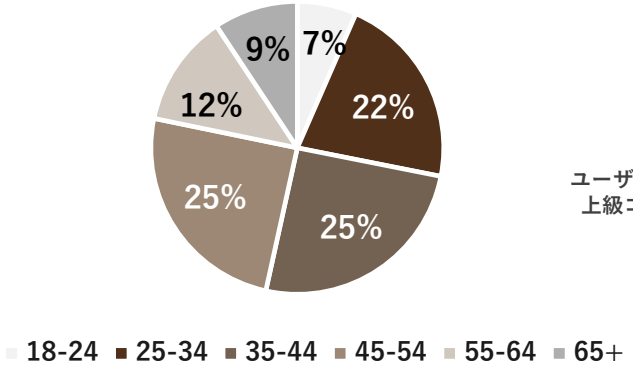

▮主要コンテンツ

Fashion

ハイブランド、ジュエリーなど、
おしゃれの最新事情を発信

Beauty

ユーザーの「使ってみたい」を意識した
上級コスメやスキンケアグッズを紹介

Lifestyle

生活のなかの「上質」を楽しむ
エッセンスを幅広く紹介

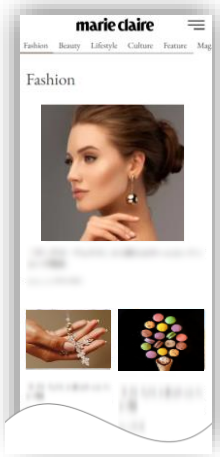

Culture

アーティスト、デザイナーなどの
インタビューやシネマ・書籍の紹介も

Feature

本誌の表紙のモデルにフォーカスした
カバーストーリーなど旬な特集記事

Magazine

最新号からバックナンバーまで
本誌をアーカイブ

©2025 THE YOMIURI SHIMBUN. All rights reserved. Ver.202504-09

タイアップ広告メニュー

©2025 THE YOMIURI SHIMBUN. All rights reserved. Ver.202504-09

marie claire digital｜スポンサードポスト

marie claire digital

記事コンテンツと同じ構成でのタイアップページを掲載します。

目標PVを目途に、サイト内や外部誘導枠から誘導・送客します。高い信頼性×エンゲージメント率が高いユーザーへの効果的な広告運用の両面を実現します。

当社サイト・
Appからの誘導
※ノンターゲティング

読売新聞オンライン
marie claire
and more..

外部サイト広告枠
※ノンターゲティング

outbrain
craft.
popIn
LOGLY lift
and more..

文章（800字～1,200字程度を想定）と画像で構成します。見出しや外部リンクの設定も可能です。

貴社サイトへ誘導

※サイトデザインは実態と一部異なる場合がございます。

掲載サイト	marie claire digital
定価料金（税別）	200万円G～
制作費（税別）	40万円N～ CMSを使用しないフリーデザイン制作：200万円N～※要相談
原稿タイプ	定型CMS
掲載文字量	文字数：1,300～1,500文字程度/ 写真：4～5点程度 ※内容によって調整となります。
保証形態	1万PV保証
掲載期間	2週間～（TOPページからの誘導）
誘導枠	marie claire digital/読売新聞オンライン/その他外部誘導枠 ※使用する誘導枠は弊社預かりとさせていただきます。
レポート項目	PV/UU/性年代別アクセスなど
アーカイブ期間	誘導終了後最短3ヶ月
申込期限	掲載希望日の2か月前
取材有無	要相談
誘導開始日・時間	任意・0時～（※タイアップページの公開は営業日・営業時間内）
ご留意事項	誘導広告にターゲティングを付す、誘導枠・サイトに制限を設ける、誘導広告のクリエイティブ・内容をご指定いただくなど、記載条件と異なるお申込みの場合、目標PVは都度ご相談ください。※サイトデザインは規定のものでカスタマイズはできません 。※ページファーストビューへの広告クレジット、広告主様の表記が必須となります。※著名人アサインや遠方取材が発生する場合は、別途費用が発生します。※二次利用をご希望の際はお問合せください。

©2025 THE YOMIURI SHIMBUN. All rights reserved. Ver.202504-09

marie claire｜スポンサードポスト（本誌転載）

marie claire digital

新聞に折り込まれるmarie claire本誌は、書店売りの雑誌と違い、新聞同様の**新規顧客集客力**があります。一方デジタルには、ターゲティングにより、タイアップ商品と相性のよい**顕在顧客を発掘**することができます。本紙とデジタル、それぞれのターゲットに対してタイアップコンテンツによるブランドや商品の訴求が可能です。

本誌タイアップ料金（税別）

媒体費220万円G
制作費40万円N

集客

新聞折り込み本誌30万部
定額制読み放題サービス
楽天マガジン・
ホテル等での設置配布

サイト来訪者
＋
ターゲティングバナー

デジタル
タイアップ

接客

適切なコンテンツ
による態度変容

送客

メニュー名	ダブル スポンサードポスト	転載プラン
	本誌＋デジタル版タイアップ	本誌記事をデジタルに転載
定価料金（税別）	本誌媒体費220万円＋200万円G～	100万円G～
制作費（税別）	本誌制作費 40万円＋40万円N～	20万円N～
原稿タイプ	定型CMS	
掲載文字量	文字数：1,300～1,500文字程度/写真：4～5点程度 ※内容によって調整となります。	
保証形態	1万PV保証	5,000PV保証
掲載期間	4週間～	
誘導枠	marie claire digital/読売新聞オンライン/その他外部誘導枠 ※使用する誘導枠は弊社預かりとさせていただきます。	
レポート項目	PV/UU/性年代別アクセスなど	
アーカイブ期間	誘導終了後最短3ヶ月	
申込期限	掲載希望日の約50営業日前(本誌の締め切り日に準じます)	
取材有無	要相談	
誘導開始日・時間	任意・0時～（※タイアップページの公開は営業日・営業時間内）	
ご留意事項	※誘導広告にターゲティングを付す、誘導枠・サイトに制限を設ける、誘導広告のクリエイティブ・内容をご指定いただくなど、記載条件と異なるお申込みの場合、目標PVは都度ご相談ください。※サイトデザインは規定のものでカスタマイズはできません。※ページファーストビューへの広告クレジット、広告主様の表記が必須となります。※著名人アサインや遠方取材が発生する場合は、別途費用が発生します。※二次利用をご希望の際はお問合せください。	

©2025 THE YOMIURI SHIMBUN. All rights reserved. Ver.202504-09

marie claire｜スポンサードポスト（本誌活用）

marie claire digital

ダブルスポンサードポスト 掲載事例

本誌タイアップ

デジタルタイアップ

広告主：オーストラリア政府観光局

©2025 THE YOMIURI SHIMBUN. All rights reserved. Ver.202504-09

タイアップメニューの特徴

カスタマイズタイアップ

◆**多彩な**レイアウト

◆**自由な**デザイン

◆効果的なページ構成

◆目的に合わせた**オプション**も

（意見募集、アンケート等）

◆**元編集記者**を擁する
当社クリエイティブチームによる記事執筆が可能（要相談）

※編集システムは使用できません
※編集部による監修はありません

スポンサードポスト

◆編集システムを使用し
記事と同一デザインで掲載

※Sponsoredクレジットあり

◆**自然なコンテクスト**で、
コンテンツを届けることが可能

◆**編集部監修**のもと、ユーザーにとって有益なコンテンツを制作し、
エンゲージメントを醸成

◆**元編集記者**を擁する
当社クリエイティブチームによる記事執筆が可能（要相談）

©2025 THE YOMIURI SHIMBUN. All rights reserved. Ver.202504-09

カスタマイズタイアップ

カスタマイズしたデザインのタイアップページを掲載します。ページのPVを保証し、読売新聞サイトや外部誘導枠から誘導・送客します。
ご要望の内容・デザインに応じて、自由度の高いクリエイティブによる充実したサイト制作が可能です。

掲載サイト	yomiDr.	大手小町	THE JAPAN NEWS
定価料金（税別）	150万円G～	200万円G～	100万円G～
制作費（税別）	80万円N～		
原稿タイプ	HTML		
保証形態	1万PV保証～	1万PV保証～	5,000PV目標 （全デバイス合計）
掲載期間	4週間～	4週間～	8週間～
誘導枠	各掲載メディア/読売新聞オンライン/その他外部誘導枠 ※使用する誘導枠は弊社預かりとさせていただきます。		
アーカイブ期間	誘導終了後最短3ヶ月		
申込期限	掲載開始40営業日前	掲載開始30営業日前	掲載開始40営業日前
取材有無	要相談		
誘導開始日・時間	任意・0時～（※タイアップページの公開は営業日・営業時間内）		
ご留意事項	各メニュー詳細ページをご確認ください。		

©2025 THE YOMIURI SHIMBUN. All rights reserved. Ver.202504-09

スポンサードポスト

記事コンテンツと同じ構成でタイアップページを掲載します。

目標PVを目途に、サイト内や外部誘導枠から誘導・送客します。高い信頼性×エンゲージメント率が高いユーザーへの効果的な広告運用の両面を実現します。

掲載サイト	yomiDr.	THE JAPAN NEWS	防災ニッポン 防災ニッポン+	marie claire digital	美術展ナビ
定価料金（税別）	200万円G～	100万円G～	200万円G～	200万円G～	120万円G～
制作費（税別）	80万円N～	60万円N～	50万円N/150万円N～	40万円N～/200万円N～	60万円N～
原稿タイプ	定型CMS				
保証形態	1万PV保証	5,000PV目標	1万PV保証	1万PV保証	5,000PV保証
掲載期間	4週間～	8週間～	4週間～	2週間～	4週間～
誘導枠	各掲載メディア/読売新聞オンライン/その他外部誘導枠 ※使用する誘導枠は弊社預かりとさせていただきます。				
アーカイブ期間	誘導終了後最短3ヶ月				
申込期限	掲載希望日の40営業日前				
取材有無	要相談				
誘導開始日・時間	任意・0時～（※タイアップページの公開は営業日・営業時間内）				
ご留意事項	各メニュー詳細ページをご確認ください。				

©2025 THE YOMIURI SHIMBUN. All rights reserved. Ver.202504-09

モデルスケジュール

	カスタマイズタイアップ 取材なし / 取材あり	スポンサードポスト 取材なし / 取材あり
申込期限	33営業日前 / 40営業日前	14営業日前 / 40営業日前
オリエン	25営業日前 / 32営業日前	32営業日前
取材・撮影	25営業日前	25営業日前
初稿	14営業日前 / 14営業日前	10営業日前 / 14営業日前
再校・審査		
最終稿	4営業日前 / 4営業日前	4営業日前 / 4営業日前
校了	3営業日前 / 3営業日前	3営業日前 / 3営業日前
掲載開始		

※上記は目安となります。記事の内容によって変動いたしますので、案件に応じてお問い合わせください。

©2025 THE YOMIURI SHIMBUN. All rights reserved. Ver.202504-09

タイアップ広告レポートサンプル

各サイトのタイアップ誘導開始後に、下記の項目についてレポートをお出しすることが可能です。

URL・期間

タイアップページのURLと期間

性別・年齢

タイアップページ訪問ユーザーの
推定属性

日別アクセス

日別のタイアップページのPV数推移

表示回数

タイアップページのPV数

平均セッション継続時間

平均的なタイアップページ滞在時間

参照元

タイアップページへの流入元別PV数

※上記のほか、アクティブユーザー数、スクロール率、外部リンククリック数の記載も可能です。

©2025 THE YOMIURI SHIMBUN. All rights reserved. Ver.202504-09

メディアブーストオプション①

YxS Ad Platform 配信

YOMIURI X-SOLUTIONS

読売新聞社とSMN社が共同開発したDSPであるYxS Ad Platformにより高精度なターゲティング広告を提供します。

＜保有データ＞

yomiuriONE
新聞購読者データ
閲読データ

TVBridge
TV視聴データ

その他活用データ

出版物データ	チラシデータ	企業IPデータ
honto	Shufoo!	LBC
名刺データ	購買データ	アンケートデータ
eight	Ponta	excrie

右記メディアに
一括配信

＜配信先メディア例＞

読売新聞オンライン	RETRIP
日経XTECH	tenki.jp
Forbes JAPAN	コトバンク
msn	シネマトゥデイ
AUTOCAR JAPAN	ジョルダン
日刊スポーツ nikkansports.com	AllAbout
@BAILA	朝日新聞 DIGITAL

PC 約1,200億imp
SD 約2,000億imp
App 約 800億imp

料金（税別）	想定クリック数	掲載期間	留意事項
50万円(N)～	5,000～	3,4週間～ ※要相談	事前にご相談を お願いします。

※よみぽランド「プレゼントパブリシティ」は適用外となります。

【セグメント例】
性年代、世帯年収、職業、興味関心、該当CM視聴者・スポーツ関連番組(TVBridge)、歴史書籍ページ閲覧者(honto)、ほか名刺情報、キーワードごとのターゲティングなど

YxS Ad Platformの詳細については下記詳細資料をご確認ください。
詳細資料はこちら

©2025 THE YOMIURI SHIMBUN. All rights reserved. Ver.202504-09

メディアブーストオプション②

SNS広告（X・ Instagram・Facebook ）

各サイトでのタイアップコンテンツに対して、SNSからの誘導を行い、効果的にタイアップページに誘導をかけることが可能です。
より多くユーザーにリーチしたい、年齢・性別や興味関心などのターゲティングを用いてSNSで拡散をしたい場合におすすめです。

【配信ネットワーク】

Facebook
Instagram
X（旧Twitter）

【タイアップページ】

【貴社サイト等】

貴社サイトへ誘導
（リンク設置箇所は調整可）

※クリック数は想定値です。保証するものではありません。
※ターゲティング詳細についてはお問い合わせください。
ターゲット選定によりクリック数が上下します。

配信媒体	料金（税別）	想定クリック数			掲載期間	留意事項
		大手小町	yomiDr.	その他 （発言小町・THE JAPAN NEWS・防災ニッポン・marie claire digital・美術展ナビ）		
Instagram・Facebook（PO配信）	100万円(N)～	1,000～3,000	7,000～10,000	5,000～	2週間～	事前に広告在庫の確認をお願いします。
X	100万円(N)～	1,000～3,000	7,000～10,000	5,000～	2週間～	事前に広告在庫の確認をお願いします。

※よみぽランド「プレゼントパブリシティ」は適用外となります。

©2025 THE YOMIURI SHIMBUN. All rights reserved. Ver.202504-09

メディアブーストオプション③

LINE DIGEST Spot for アカウントメディア

大手小町とyomiDr.のLINE公式アカウントに友だち登録しているユーザーに全配信で届く広告メニューです。

誘導媒体	大手小町 友だち登録者数：約18万人（2025年4月時点）	yomiDr. 友だち登録者数：約115万人（2025年4月時点）
掲載媒体	大手小町　公式LINEアカウント	yomiDr.公式LINEアカウント
想定PV	1,000～3,000	7,000～10,000
掲載日時	火曜日もしくは金曜日(11時4分) ※時間は前後する可能性がございます。	火曜日もしくは金曜日(19時9分) ※時間は前後する可能性がございます。
料金（税別）	掲載費30万円G＋制作費30万円N～	掲載費200万円G＋制作費30万円N～
記事内容	画像＋テキスト＋リンク先URL（2本） ※画像5枚、500文字程度が推奨ですがあくまで目安です。動画の設定も可能です。	
レポート項目	LINE内記事PV/指定リンク先への遷移数およびCTR/動画再生開始数/動画再生完了数　※YouTubeは除く	
備考	掲載可否審査がLINE側でもございます。広告配信日はご相談の上、決定させていただきます。配信ご希望時間はご指定いただけません。平日昼刊（12:14）での掲載となります。読売新聞オンライン、LINE社のページデザインおよびガイドラインは変更される場合がございますので、最新情報は都度お問い合わせください。広告枠は1日につき1枠のみとなります。	
注意事項	※LINE定時配信面から貴社サイトなどへの直リンクはできません。 ※エリアなどのセグメント配信はできません。 ※ニュース面の想定PV数は保証するものではございません。	

©2025 THE YOMIURI SHIMBUN. All rights reserved. Ver.202504-09

バナー広告メニュー

©2025 THE YOMIURI SHIMBUN. All rights reserved. Ver.202504-09

TOPヘッダー上広告/TOP スクエア広告

marie claire digital

marie claire digital のTOPページに表示される、インパクトの大きいプレミアムな広告枠です。コンビ掲載も可能です。

※サイトデザインは実態と一部異なる場合がございます。

	TOPヘッダー上広告	TOP スクエア広告
デバイス	SP	PC・SP
掲載面	TOPページ	
原稿サイズ	300×50、320×50 ※他サイズも相談可	300×300、300×250
定価料金（税別）	@1.0円G	@2.0円G
最低出稿金額	10万円	
保証形態	インプレッション保証	
表示方法	ローテーション	
入稿締切	掲載開始日の3営業日前17時まで/3PASは5営業日前まで	
掲載期間	2週間～※広告在庫により要相談	
開始日・時間	任意・0時～	
原稿規定	ファイル形式：【静止画】GIF 、JPEG、PNG【動画】MP4、MOV推奨 データ容量：150KB以内/原稿4本まで（5本目以降は@10万円G/リンク変更も1本とします）/GIFアニメは30秒以内停止・ループ不可/ALT不可/**原稿は原則として外枠線を付けてください。広告原稿とサイトコンテンツの境界が不明瞭な場合は、修正をお願いすることがあります。**	

©2025 THE YOMIURI SHIMBUN. All rights reserved. Ver.202504-09

ROSレクタングル

marie claire digital

marie claire digital内の全ページに、ランダムに掲出される広告メニューです。

※ROS=RUN OF SITE：位置指定なしでサイト内ランダム掲載の意味。掲載位置を指定される際は、別途ご相談ください。

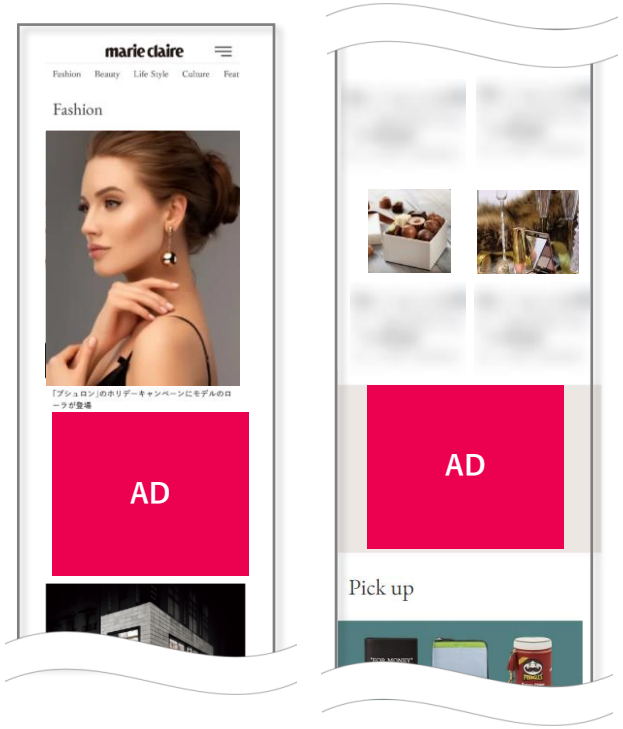

※サイトデザインは実態と一部異なる場合がございます。

	ROSレクタングル（静止画）	ROSレクタングル（動画）
デバイス	PC・SP	
掲載面	TOPページおよび記事ページ内、掲出場所指定なし （デバイスの指定もありません）	
原稿サイズ	左右 300×天地 250px（300×300も可）	
定価料金（税別）	@1.0円G	@2.5円G
最低出稿金額	10万円G	
保証形態	インプレッション保証	view数保証 ※view＝動画広告枠の位置まで画面がスクロールされ、動画が再生されること
表示方法	ローテーション	
入稿締切	掲載開始日の3営業日前17時まで/3PASは5営業日前まで	
掲載期間	1週間以上推奨※広告在庫により要相談	
開始日・時間	任意・0時～	
動画規定	MP4・MOV/容量4MB以内/映像1,000kbps以内/音声64kbps/画角16:9/再生時間15秒～30秒程度推奨/広告掲出時は音声デフォルトオフ	
原稿規定	JPG・GIF・PNG/100KB以内/原稿4本まで（5本目以降は@10万円G/リンク変更も1本とします）/GIFアニメは30秒以内停止・ループ不可/ALT不可/**原稿は原則として外枠線を付けてください。広告原稿とサイトコンテンツの境界が不明瞭な場合は、修正をお願いすることがあります。**	

©2025 THE YOMIURI SHIMBUN. All rights reserved. Ver.202504-09

テイク・オーバープラン

marie claire digital

全ページを１社の広告でジャックするスペシャル広告メニュー。
TOPページのタイトル上広告およびグローバルナビゲーション下のスクエア広告のみデザイン固定となり、こちらの２枠を除くすべてのサイト内の広告枠に、位置指定なしでランダム掲載されます。

TOPページ

TOPページ/コンテンツページ

	テイク・オーバープラン
デバイス	PC・SP
掲載面	TOPページおよび記事ページ内、掲出場所指定なし （デバイスの指定もありません）
原稿サイズ	原稿の規定は各広告枠紹介ページをご参照ください
定価料金（税別）	@3.0円G
最低出稿金額	10万円
保証形態	インプレッション保証
表示方法	ローテーション
入稿締切	掲載開始日の3営業日前17時まで/3PASは5営業日前まで
掲載期間	2週間～
開始日・時間	任意・0時～
原稿本数	TOPページタイトル上広告＝１本、スクエア広告＝1本 その他レクタングルサイズ原稿＝７本以上 ※原稿の制作も請け負いますので、別途営業にご相談ください。

※サイトデザインは実態と一部異なる場合がございます。

©2025 THE YOMIURI SHIMBUN. All rights reserved. Ver.202504-09

信頼性を高めるための施策（IAS、JICDAQ）

読売新聞社は、デジタルメディア品質の向上に取り組む世界的企業Integral Ad Science Japan（IAS）が制定する「IAS AWARD Media of the Year 2023」の最高賞であるGOLDを2年連続で受賞しています。一般社団法人デジタル広告品質認証機構（JICDAQ）の「無効トラフィック対策認証」「ブランドセーフティ認証」を2021年11月1日に取得済みです。認証事業者として取り組むとともに、「読売新聞デジタル広告への取り組み」を策定、デジタル広告業界健全化の取り組みを進めていきます。

※詳細は下記サイトをご参照ください。

https://adv.yomiuri.co.jp/news/news202111_01.html

	ビューアビリティ	ブランドリスク	アドフラウド
PC	51.76%	0.07%	1.66%
SP	43.71%	0.05%	0.17%

計測期間：2024年10月～12月
調　　査：IAS社によるYOLサイト調査による

©2025 THE YOMIURI SHIMBUN. All rights reserved. Ver.202504-09

ターゲティングメニュー

「yomiuri ONE」デモグラターゲティング

読売新聞社のCDPである yomiuri ONEのユーザータイプを活用したターゲティング配信を主に広告配信を実施いたします。

yomiuriONE Data Solutions

yomiuri ONEID数
約670万ID
※2025年1月時点

ユニークブラウザー数
約4.2億UB
※2025年1月時点

【対象媒体】

yomiDr. 大手小町 発言小町 THE JAPAN NEWS

デバイス	掲載面	料金（税別）	ご留意事項
PC・SP	トップページ 各ニュースページ	各広告枠定価 150%～	事前に広告在庫の 確認をお願いします

【セグメント例】

デモグラフィック属性	年齢/性別/未既婚/世帯年収/職業（会社経営・役員、会社員（管理職）、会社員（管理職以外） など
エリア	都道府県/地域 など
興味関心	資産運用/クルマ/美容/スポーツ/ビール/ファッション など

※エリアターゲティングについては、閲覧しているパソコンやスマートフォンの所在地域を保証するものではありません。
※条件によっては十分な配信在庫が確保できないことがあり、セグメントを緩めたり、ノンターゲティングでの配信を含めるなど調整させていただく可能性があります。あらかじめご了承ください。

yomiuri ONEの詳細については下記詳細資料をご確認ください。
詳細資料URLはこちら

©2025 THE YOMIURI SHIMBUN. All rights reserved. Ver.202504-09

バナー広告レポートサンプル

バナー広告（静止画・動画）掲載終了後に、期間内のインプレッション・クリック数・CTR等について、レポートをお出しすることが可能です。

クリエイティブ

掲載したバナークリエイティブ

日別数値

日にちごとの
合計インプレッション・クリック数・CTR

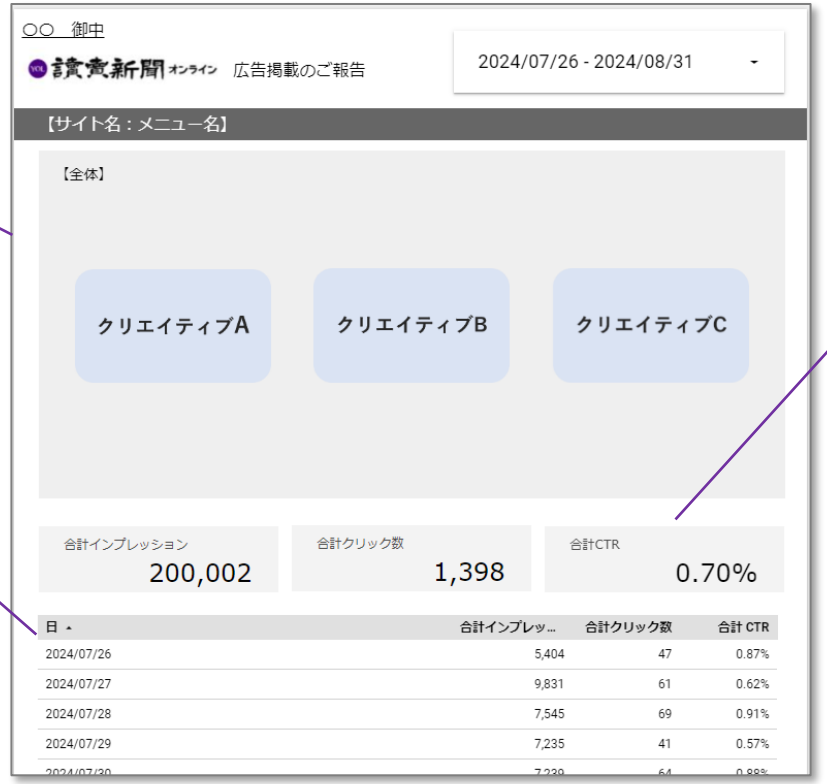

合計インプレッション・クリック数・CTR

掲載したバナー広告の
合計インプレッション・クリック数・CTR

©2025 THE YOMIURI SHIMBUN. All rights reserved. Ver.202504-09

入稿規定/ご留意事項

©2025 THE YOMIURI SHIMBUN. All rights reserved. Ver.202504-09

入稿規定①

申込と入稿方法

・JIAAの推奨書式に則って、弊社デジタル広告担当者にメールで入稿してください。
・複数原稿を掲載する場合は、一括入稿してください。
・メールのテンプレートは下記をご参照ください。https://adv.yomiuri.co.jp/media/digital.html

入稿締切日

・画像および動画、テキストは、掲載開始日の3営業日前。
・第三者配信原稿は、掲載開始日の5営業日前。
・第三者配信でテスト配信を行う場合は、7営業日前。

掲載期間

・掲載開始時間：掲載初日あるいは掲載切り替え初日の午前0時。
・掲載確認時間：掲載開始の当日正午まで（掲載開始が土日祝日の場合は翌営業日の正午まで）を時間とし、万一掲載に不備があった場合、
掲載補填の対象外とさせて頂きます。
・掲載終了時間：掲載終了日の24時　※事前に依頼があった場合は、広告掲載期間内で、掲載開始や切り替えの時間指定が可能です。お問い合わせください。

掲載キャンセル

・申し込み後に、広告主に帰すべき事由により掲載申込を取り消す場合、キャンセル料は原則として申込金額の全額となります。
・掲載期間、メニューなどオーダー内容の変更についても同様です。詳細は担当営業にお問い合わせください。

©2025 THE YOMIURI SHIMBUN. All rights reserved. Ver.202504-09

入稿規定②

原稿規定について

（1）ディスプレイ広告

・保存形式：【静止画】GIF、JPG、PNG　　【動画】MP4、MOV推奨
・第三者配信：必ず事前にサービス名をご連絡ください。また入稿時は原稿フォーマットを順守し、タグと原稿データも入稿してください。
※広告原稿には、原則として外枠線を付けてください。また、広告原稿とサイトコンテンツの境界が不明瞭な場合は、修正をお願いする場合があります。
※動画の音声はデフォルトオフで配信されますので、字幕を挿入するなど無音声を前提としたファイル作成をお願い致します。

（2）テキスト広告

・機種依存文字、半角カタカナ、「"」（半角のダブルクォーテーション）は使用不可。
・全角・半角英数字どちらも1文字としてカウントします。
・テキストの表示が2行以上のメニューは改行指定可能です。ただし1行あたりの文字数が規定を超える場合は修正をお願いする場合があります。

（3）共通規定

・原稿は期間内に合計4本まで、同時掲載および原稿差し替えが可能です。5本以上の掲載または差し替えを行う場合は、5本目から1本につき10万円Gの追加料金がかかります。
・リンク先の変更も、原稿差し替え料のカウント対象になります。
・原稿の最適化（原稿数を減らすこと）を行う場合も、原稿差し替え料のカウント対象になります。
・掲載期間中、緊急の原稿差し替え、原稿停止が発生した場合、営業時間内であれば対応可能ですが、反映の日時を指定することはできません。
営業時間外の場合は、翌営業日の対応となります。
・リンク先は掲載開始日の2営業日前までに公開してください。公開できない場合は、サイト内容が分かる資料をお送りください。
・インタラクション機能を有する広告、第三者配信における大容量の広告など、通常と異なる掲載方法については、追加料金が発生する場合があります。
事前にお問い合わせください。
・規定を満たしていても、利用者のOSやブラウザの設定等によって、正しく表示されない場合があります。

第三者配信・タグ設置に関して

・第三者配信実施の際は当社広告掲載の仕様と原稿規定を遵守し、クリエイティブとリンク先は事前に弊社の広告審査をお受けください。
また入稿時は、タグと原稿データを両方入稿してください。
・ディスプレイ広告メニュー、タイアップメニューともに有償で外部タグの設置が可能なケースがございます。詳細は弊社営業担当にお問い合わせください。

©2025 THE YOMIURI SHIMBUN. All rights reserved. Ver.202504-09

ご留意事項

ご留意事項

（1）システムメンテナンスや障害と広告掲載について
・事前に告知した上で行ったシステムメンテナンス等により、広告配信が中断した場合は、原則、掲載補填の対象外となります。
・大事件や天災、予測できないアクセスの集中などにより、システムに障害等が発生し、広告の掲載を中止した場合は、原則掲載補填の対象外となります。
・社会的に影響の大きい事件、災害が発生した場合は、一時的に広告掲載を中止する場合があります

（2） 広告審査規定
広告や広告のリンク先は読売新聞広告掲載基準に準拠した審査を行っております。審査の結果によっては、クリエイティブやリンク先の修正をお願いする場合があります。
・「読売新聞オンライン」サイト内やページ内で、広告主の業種や広告内容による競合（同載）調整は行いません。
・テキスト広告とサムネイル画像を除き、広告主名の表記が原則となります。
・リンク先ページでポップアップ画面が立ち上がる場合は、利用者の利便性に設定してください。激しい点滅や発光するクリエイティブは修正をお願いする場合があります。
・アニメーション映像は「アニメーション等の映像表現に関するガイドライン（民放連）」を参考として、有害なアニメ表示を避けてください。

（3） 掲載不可となるクリエイティブ
・模倣広告（パソコン等のOSやアプリケーションのウィンドウ、アイコン、カーソル、ボタン等を想起させ、誤ってオンマウスあるいはクリックする可能性があるもの）。
・「読売新聞オンライン」を模倣した広告。
・その他弊社が掲載不可と判断したもの。

（4）その他
・大事件や天災、その他予期せぬ事由により、申込内容の一部あるいは全ての停止を希望される場合は弊社にお申し出いただき、対応の可否を判断させていただきます。
・インプレッション保証の広告商品につきましては、掲載期間中の毎日の配信および日ごと・時間ごとの均等配信は保証いたしません。
・レポート項目はセールスシートに記載されている場合を除き、配信数とクリック数、CTRが標準です。また、掲載されたスクリーンショットは提供しません。
・報道内容やユーザビリティー改善のための画面構成変更に伴い、広告掲載場所が変更になる場合があります。
・第三者広告配信の場合は、必ず事前にサービス名をご連絡ください。そのうえで使用可否を回答させていただきます。また、インプレッション数は広告サーバーでのカウントを基準とします。

©2025 THE YOMIURI SHIMBUN. All rights reserved. Ver.202504-09

読売新聞東京本社　イノベーション本部

E-mail : yol-media@yomiuri.com

デジタル広告　お問い合わせフォーム

https://adv.yomiuri.co.jp/mediadata/lineup/form.html

©2025 THE YOMIURI SHIMBUN. All rights reserved. Ver.202504-09